



QUIMPERLÉ
KEMPERLE 

RENCONTRE Quartier Nord

Mardi 20 octobre 2020

Espace Benoîte Groult, salle Laïta

ORDRE DU JOUR

- 1 – LA VIE CULTURELLE
- 2- L'ECLAIRAGE PUBLIC
- 3 – LES MOBILITES DANS LA VILLE
- 4 – LES AMENAGEMENTS DANS LA VILLE
- 5 – LA VIE DANS LES QUARTIERS
- 6 – TRAVAUX FAITS ET A VENIR
- 7- LE PLAN D'ACTION EGALITE FEMMES-HOMMES
- 8 – QUESTIONS DIVERSES



1- LA VIE CULTURELLE

Les points forts de la saison culturelle

L'AMÉRIQUE DE QUIMPERLÉ

La saison culturelle reprendra au mois de septembre avec une programmation à l'initiative de l'association "TOUT PUBLIC" de Quimper. Du mardi au dimanche de 14h à 18h.

SPECTACLE MUSICAL
TOUT PUBLIC

HIP! HIP! HIP!

Lili Gros et Thierry Chazelle

VENDREDI 25 SEPTEMBRE 2020
20h | QUIMPERLÉ | ESPACE BENOÎTE-GROULT

Gratuit sur réservation
Réservation en ligne sur www.kimperle.fr
ou au 02 98 00 10 10 de mardi à vendredi de 14h à 18h.

QUIMPERLÉ
à l'école

CONCERT D'ORGUE
TOUT PUBLIC

Virgile Monin

Concert proposé dans le cadre de l'inauguration de l'orgue de l'église Notre-Dame

SAMEDI 26 SEPTEMBRE 2020
20h30 | QUIMPERLÉ | ÉGLISE NOTRE-DAME

Gratuit sur réservation
Réservation en ligne sur www.kimperle.fr
ou au 02 98 00 10 10 de mardi à vendredi de 14h à 18h.

QUIMPERLÉ
à l'école

CINÉMA

CYCLE DU PATRIMOINE

CINÉMA DES ANTIPODES

À l'occasion de l'été du patrimoine de la ville de Quimper, le cinéma municipal propose un cycle de quatre films du patrimoine cinématographique de la ville de Quimper. Le cycle sera accompagné de rencontres avec des réalisateurs de découvrir une œuvre ou un artiste de la région bretonne.

Séances de cinéma, rencontres avec des réalisateurs, ateliers de médiation, ateliers de lecture, ateliers de théâtre, ateliers de danse, ateliers de musique, ateliers de dessin et de peinture, ateliers de cuisine, ateliers de bricolage, ateliers de couture, ateliers de poterie, ateliers de sculpture, ateliers de gravure, ateliers de sérigraphie, ateliers de photographie, ateliers de vidéo, ateliers de podcast, ateliers de radio, ateliers de télévision, ateliers de jeu vidéo, ateliers de programmation, ateliers de robotique, ateliers de nanotechnologie, ateliers de biotechnologie, ateliers de nanomédecine, ateliers de nanomatériaux, ateliers de nanosécurité, ateliers de nanosociété, ateliers de nanosport, ateliers de nanosanté, ateliers de nanosécurité, ateliers de nanosociété, ateliers de nanosport, ateliers de nanosanté.

LES 1^{ER} VENDREDIS DU MOIS
OCTOBRE NOVEMBRE DÉCEMBRE
11h | médiathèque | entrée libre

avec Genevieve Guéhen, médiatrice d'écriture à la ville de Quimper.

Gratuit sur réservation. Être découvert librement aux jours et heures d'ouverture de la médiathèque. Les premiers stages | Visites pour les scolaires organisées sur demande. Réservations : culture@ville-quimper.fr

QUIMPERLÉ
à l'école

L'ŒUVRE DE LA SAISON

Paul de Lassece (1865-1902)
Le rue Dom Morice

AUTOMNE 2020
LA RUE DOM MORICE DE PAUL DE LASSECE

VISITES FLASH **LES 1^{ER} VENDREDIS DU MOIS**
OCTOBRE NOVEMBRE DÉCEMBRE
11h | médiathèque | entrée libre

avec Genevieve Guéhen, médiatrice d'écriture à la ville de Quimper.

Gratuit sur réservation. Être découvert librement aux jours et heures d'ouverture de la médiathèque. Les premiers stages | Visites pour les scolaires organisées sur demande. Réservations : culture@ville-quimper.fr

QUIMPERLÉ
à l'école

THÉÂTRE RACONTÉ ET DÉSSINÉ
JEUNE PUBLIC
à partir de 6 ans

Du GRAND TOUT

ou

SI LENTEMENT

DE JON JOSSE | L'ARÈRE-SCÈNE

DIMANCHE 4 OCTOBRE 2020
17h | QUIMPERLÉ | ESPACE BENOÎTE-GROULT

Gratuit sur réservation
Réservation en ligne sur www.kimperle.fr
ou au 02 98 00 10 10 de mardi à vendredi de 14h à 18h.

QUIMPERLÉ
à l'école

ITINÉRAIRES GRAPHIQUES
TOUT PUBLIC

Into the light of dawn

Rebecka Tollens

DU 7 OCTOBRE AU 12 DÉCEMBRE 2020
QUIMPERLÉ | MÉDIATHÈQUE - SALLE CHARLIE HÉROD

Gratuit sur réservation
Réservation en ligne sur www.kimperle.fr
ou au 02 98 00 10 10 de mardi à vendredi de 14h à 18h.

QUIMPERLÉ
à l'école

CONFÉRENCE
TOUT PUBLIC

Un monde sans plastique est-il possible ?

Conférence de Stéphane Bruzaud
présenté par l'association et partenaire de l'Université de Bretagne Occidentale

MARDI 13 OCTOBRE 2020
18h30 | QUIMPERLÉ | MÉDIATHÈQUE

Gratuit sur réservation
Réservation en ligne sur www.kimperle.fr
ou au 02 98 00 10 10 de mardi à vendredi de 14h à 18h.

QUIMPERLÉ
à l'école

CINÉMA
PUBLIC COURAGEUX

LA NUIT ÉPOUVANTABLE

LES GRIFFES DE LA NUIT

18h30 Balades sous les étoiles
18h Gremlins
20h30 Evil Dead
22h15 Freddy - les griffes de la nuit

VENDREDI 30 OCTOBRE 2020
QUIMPERLÉ | CINÉMA MUNICIPAL LA BOBINE

Gratuit sur réservation
Réservation en ligne sur www.kimperle.fr
ou au 02 98 00 10 10 de mardi à vendredi de 14h à 18h.

QUIMPERLÉ
à l'école

MUSIQUES ACTUELLES
TOUT PUBLIC

NEMOUR

BLU SAMU

AMICIS

VENDREDI 30 OCTOBRE 2020
21h | QUIMPERLÉ | ESPACE BENOÎTE-GROULT

Gratuit sur réservation
Réservation en ligne sur www.kimperle.fr
ou au 02 98 00 10 10 de mardi à vendredi de 14h à 18h.

QUIMPERLÉ
à l'école

CONCERT
TOUT PUBLIC

Ensemble Matheus

L'Olimpiade de Vivaldi

DIMANCHE 8 NOVEMBRE 2020
17h | QUIMPERLÉ | ESPACE BENOÎTE-GROULT

Gratuit sur réservation
Réservation en ligne sur www.kimperle.fr
ou au 02 98 00 10 10 de mardi à vendredi de 14h à 18h.

QUIMPERLÉ
à l'école

CHOC
TOUT PUBLIC

Systeme D

Collectif Kaboum

VENDREDI 13 NOVEMBRE 2020
20h30 | QUIMPERLÉ | ESPACE BENOÎTE-GROULT

Gratuit sur réservation
Réservation en ligne sur www.kimperle.fr
ou au 02 98 00 10 10 de mardi à vendredi de 14h à 18h.

QUIMPERLÉ
à l'école

RENCONTRE ARTISTIQUE
TOUT PUBLIC

Rencontre avec Catherine Diverrès

Chorégraphe

MARDI 17 NOVEMBRE 2020
18h30 | QUIMPERLÉ | MÉDIATHÈQUE

Gratuit sur réservation
Réservation en ligne sur www.kimperle.fr
ou au 02 98 00 10 10 de mardi à vendredi de 14h à 18h.

QUIMPERLÉ
à l'école

THÉÂTRE
TOUT PUBLIC

tg STAN présente

POQUELIN II

MARDI 24 NOVEMBRE 2020
20h | THÉÂTRE DE LORENT

Gratuit sur réservation
Réservation en ligne sur www.kimperle.fr
ou au 02 98 00 10 10 de mardi à vendredi de 14h à 18h.

QUIMPERLÉ
à l'école

CHANSONS POP
JEUNE PUBLIC
à partir de 10 ans

Mosaï et Vincent

LE DISCO DES OISEAUX

MERCREDI 9 DÉCEMBRE 2020
19h30 | QUIMPERLÉ | ESPACE BENOÎTE-GROULT

Gratuit sur réservation
Réservation en ligne sur www.kimperle.fr
ou au 02 98 00 10 10 de mardi à vendredi de 14h à 18h.

QUIMPERLÉ
à l'école

SEULE EN SCÈNE
TOUT PUBLIC

AMOÛTATI

LA DAME DE FER

VENDREDI 11 DÉCEMBRE 2020
20h30 | QUIMPERLÉ | ESPACE BENOÎTE-GROULT

Gratuit sur réservation
Réservation en ligne sur www.kimperle.fr
ou au 02 98 00 10 10 de mardi à vendredi de 14h à 18h.

QUIMPERLÉ
à l'école



2 – L'ECLAIRAGE PUBLIC

2.1 LES CHIFFRES CLÉS DE L'ÉCLAIRAGE PUBLIC

QUIMPERLE

Nombre de luminaires	3054	
Nombres de luminaires LED	630 soit 20 %	
Puissance totale	297 kW	
Longueur totale de voiries éclairées	110.3 km	
Nombre de luminaires par Km	27.8 Lum/km	
Puissance moyenne par KM	2.74 kW/km	
Budget annuel consommations écl. public	160 000 € soit 25% facture énergie commune et 12.8 € par habitant	
Budget modernisation	100 000 €/an	
Nombre d'horloges	97	

REPERES NATIONAUX

Budget moyen écl. public collectivités locales	17 % de la facture globale d'énergie
Consommation par habitant	9.3 € par habitant
Nombre de luminaire par Km	33 Lum/km

Les différents régimes d'allumages de l'éclairage :

- Allumages permanents toute la nuit ●
- Coupure entre 24h et 6h ●

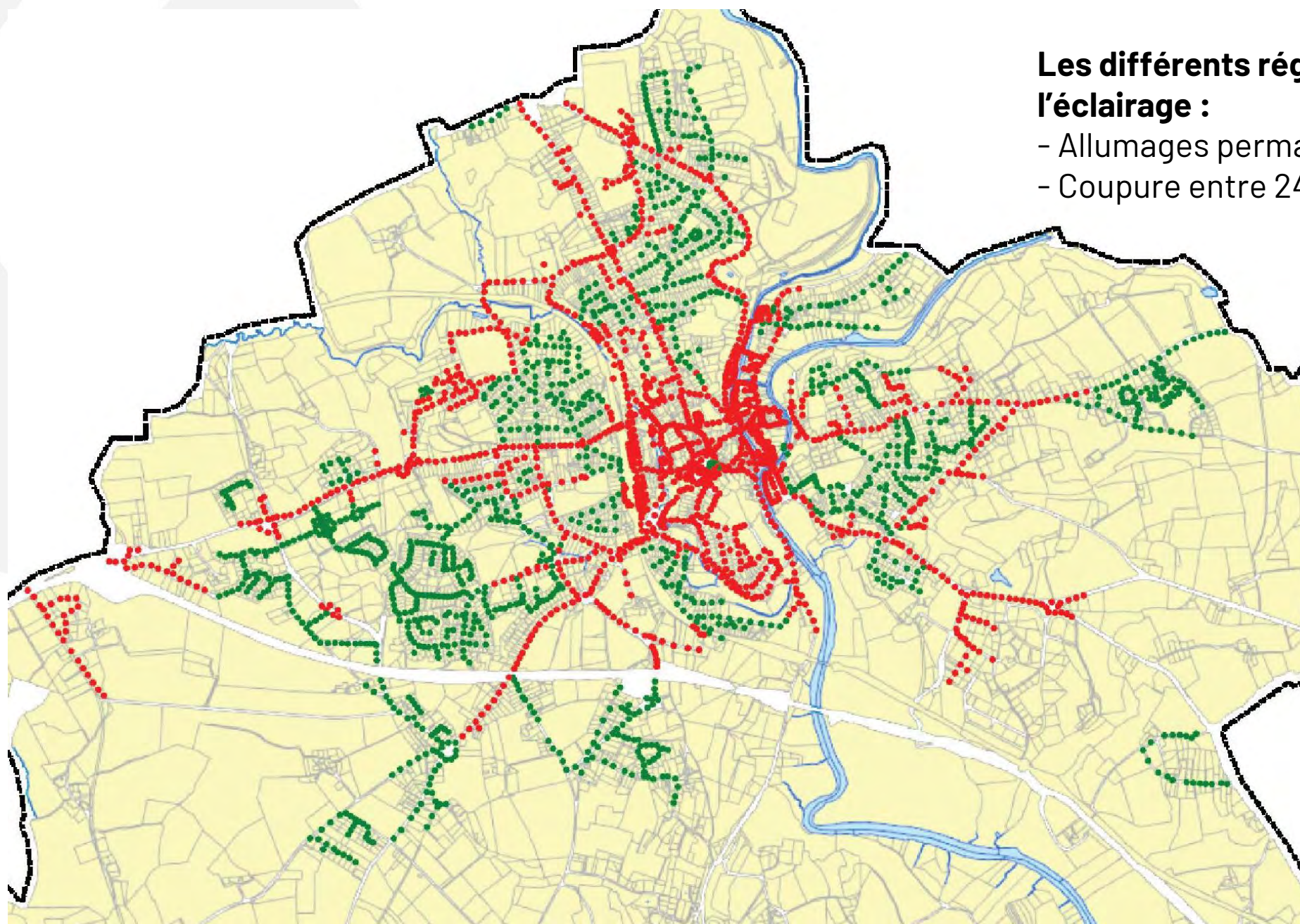

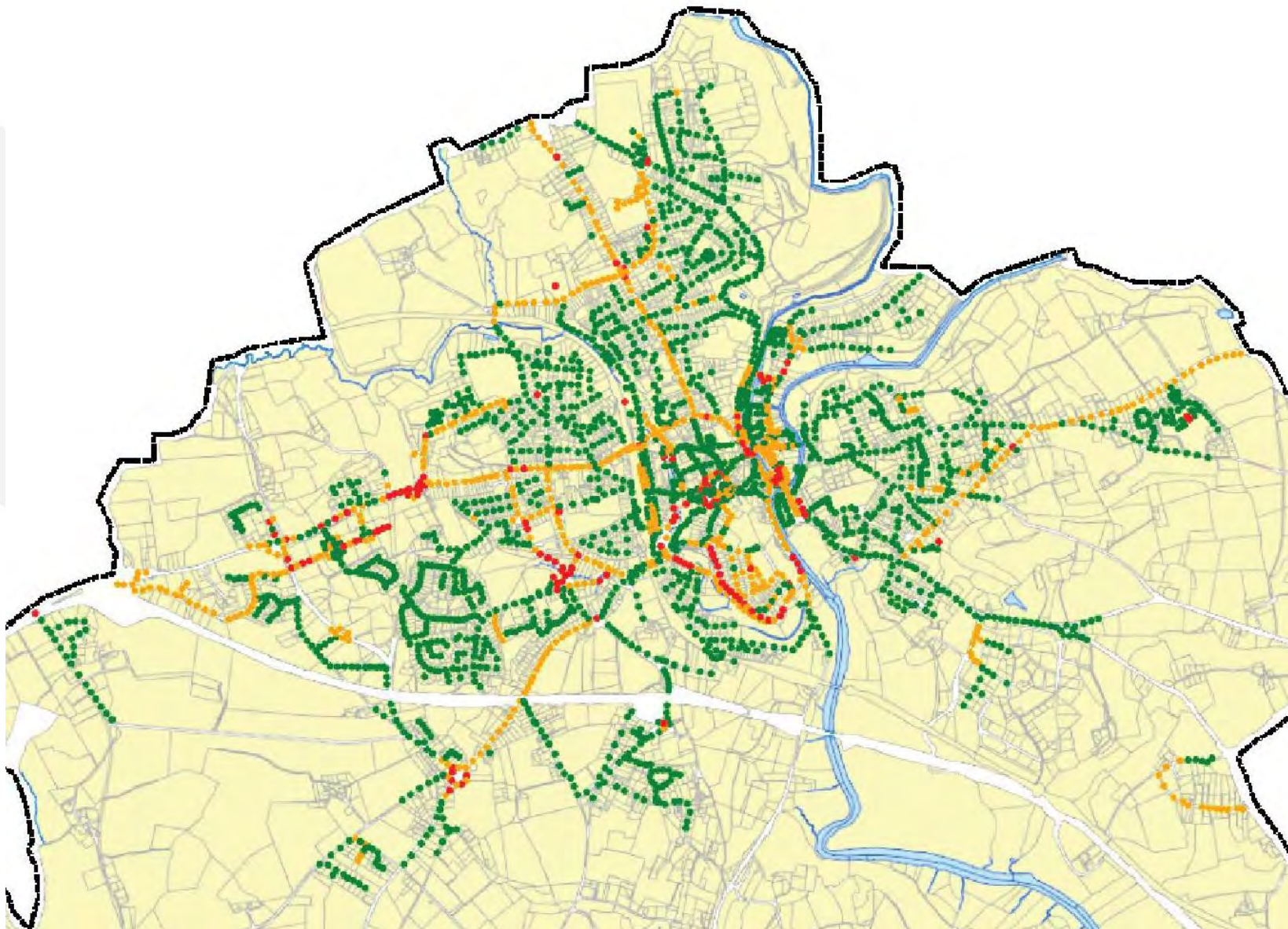

La puissance au niveau des divers points lumineux :

Entre 0 et 100 watt/point lumineux ●

Entre 100 watt et 150 watt/ point lumineux ●

Supérieur à 150 watt / point lumineux ●

2.2 LES TRAVAUX RÉALISÉS

- Rue de Quimper : Remplacement de 57 luminaires Sodium Haute Pression par des luminaires LEDS
- Route de Lorient : Remplacement de 50 luminaires Sodium Haute Pression par des luminaires LEDS
- Suppression de 70 luminaires à lampes « Ballon Fluo 125W » par des LEDS
- Mise en lumière de la rue de l'Ancien Abattoir – Mise en œuvre d'un cheminement bleu et éclairage en bleu du pigeonnier.

2.3 LES TRAVAUX A VENIR

- Suppression des derniers luminaires avec source « Ballon Fluo »
33 éléments à remplacer en LEDS
- Remplacement des horloges astronomiques existantes par des radio-synchronisées
- Rue de Pont-Aven : Remplacement par des luminaires plus performants et moins énergivores dans une zone éclairée en permanence

2.4 CRÉATION D'UN SCHÉMA DIRECTEUR D'AMÉNAGEMENT LUMIÈRE

- Cette démarche s'inscrit dans une notion d'éclairer juste, d'économies d'énergie et de suppression de la pollution lumineuse. L'objectif est **d'améliorer la qualité de l'éclairage et son rendu à la ville et aux usagers.**
- Ce document de référence donne une vision claire du service rendu par l'éclairage de façon générale :
 - Éclairage public
 - Mise en valeur du patrimoine bâti et végétal
 - Animation de l'espace public



3 - LES MOBILITÉS DANS LA VILLE

Mise en œuvre d'une zone 30
cohérente en hyper centre

CONTEXTE ET DEFINITION

LA MISE EN APPLICATION DE LA ZONE 30 EST LA PREMIERE PHASE OPERATIONNELLE DECOULANT DU PLAN LOCAL DE DEPLACEMENT APPROUVE EN CONSEIL MUNICIPAL EN 2019

Définition de la zone 30

■ Article R110-2 du code de la route:

section ou ensemble de sections de voies constituant une zone affectée à la circulation de tous les usagers. Dans cette zone, la vitesse des véhicules est limitée à 30 km/ h. Toutes les chaussées sont à double sens pour les cyclistes et les conducteurs d'engins de déplacement personnel motorisés, sauf dispositions différentes prises par l'autorité investie du pouvoir de police. Les entrées et sorties de cette zone sont annoncées par une signalisation et l'ensemble de la zone est aménagé de façon cohérente avec la limitation de vitesse applicable

PÉRIMÈTRE DE LA ZONE 30



LES ENTRÉES PRINCIPALES DE LA ZONE 30

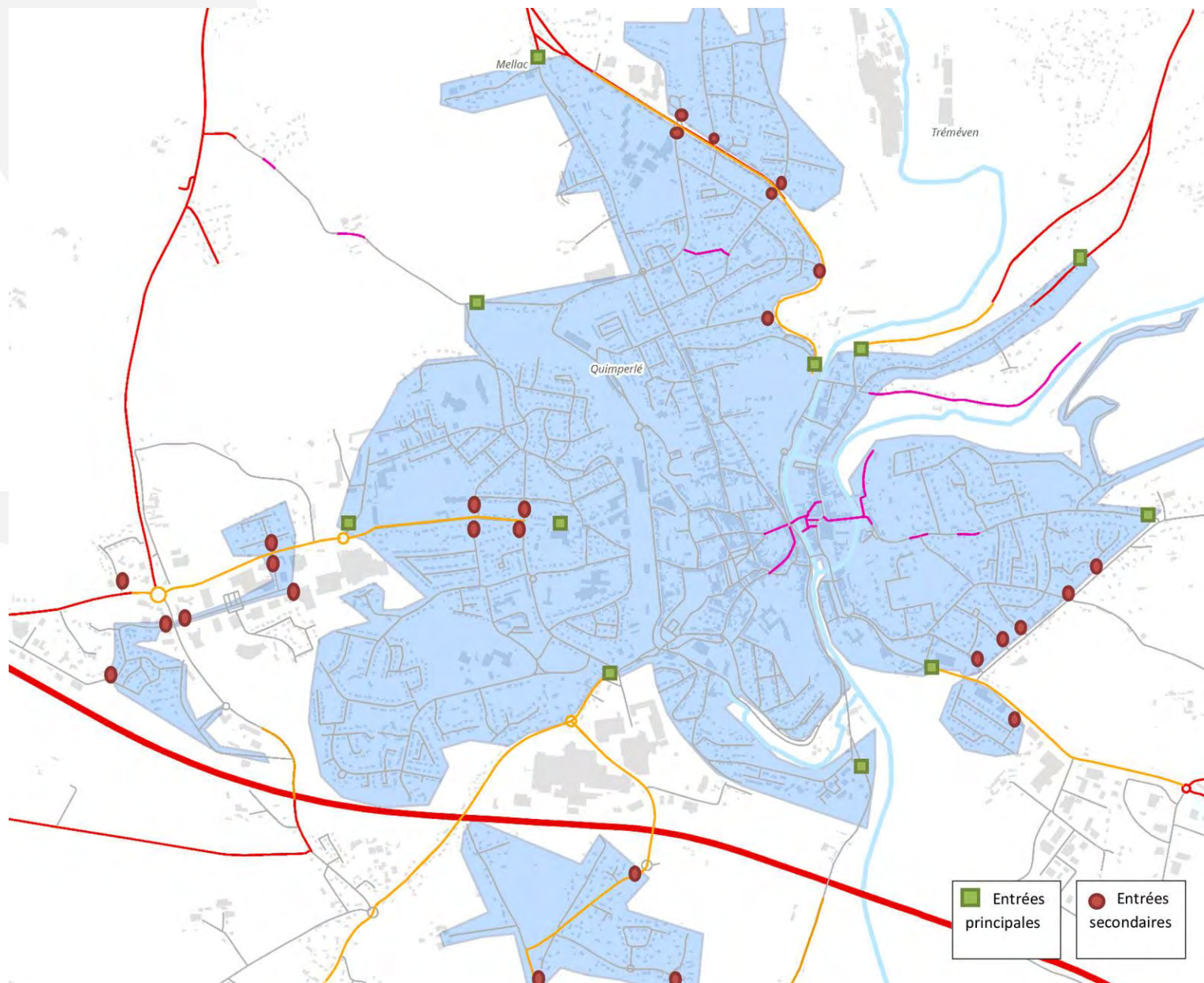

LES TOTEMS

En entrées et sorties principales de la zone 30

TOTEM entrées/sorties principales zone 30



taille zone 30 : 500x650 mm (taille réglementaire «petite»)

COHÉRENCE AVEC L'EXISTANT

Le totem installé près du stade



MP le 30/06/2020



ETUDES COMPLÉMENTAIRES A LA MISE EN ŒUVRE DU PLD

- **ETUDE POUR LA CREATION D'UN SCHEMA CYCLABLE OPERATIONNEL**
- **ETUDE POUR LA GESTION DES POIDS LOURDS ET DES LIVRAISONS**
- **ETUDE SUR LA GESTION DU STATIONNEMENT EN HYPER CENTRE**

CHAQUE ETUDE FERA L'OBJET DE PHASES DE CONCERTATION



4- LES AMÉNAGEMENTS EN VILLE

4.1 ETUDE DE LA BASSE-VILLE

- **Rénovation des rues de la Paix, Brémond d'Ars**

- Mi-janvier : intervention rue de la Paix (3 semaines) puis carrefour avec la rue Ellé (1 semaine)
- Mi-février : intervention sur la rue Brémond d'Ars (7-8 semaines)

- **Opération de renouvellement urbain Place Hervo**



PHASE 1
RUE DE LA PAIX
4 semaines 

PHASE 2
RUE BREMOND D'ARS
8 semaines 

4.2 LA FIBRE OPTIQUE



CALENDRIER PREVISIONNEL

(Proposé par MEGALIS BRETAGNE)

- **2020** : Déploiement en cours – pose d'appuis aériens
- **Novembre 2020** : Début de la commercialisation
- **Juillet 2021** : Date prévisionnelle de fin de déploiement sur Quimperlé

Quimperlé
communauté
BRO KEMPERLE



Mégalis
BRETAGNE 
Syndicat mixte de coopération territoriale

QUIMPERLÉ
KEMPERLE 

5- LA VIE DANS LES QUARTIERS

Informations pratiques

www.quimperle.bzh

Navigation par le menu

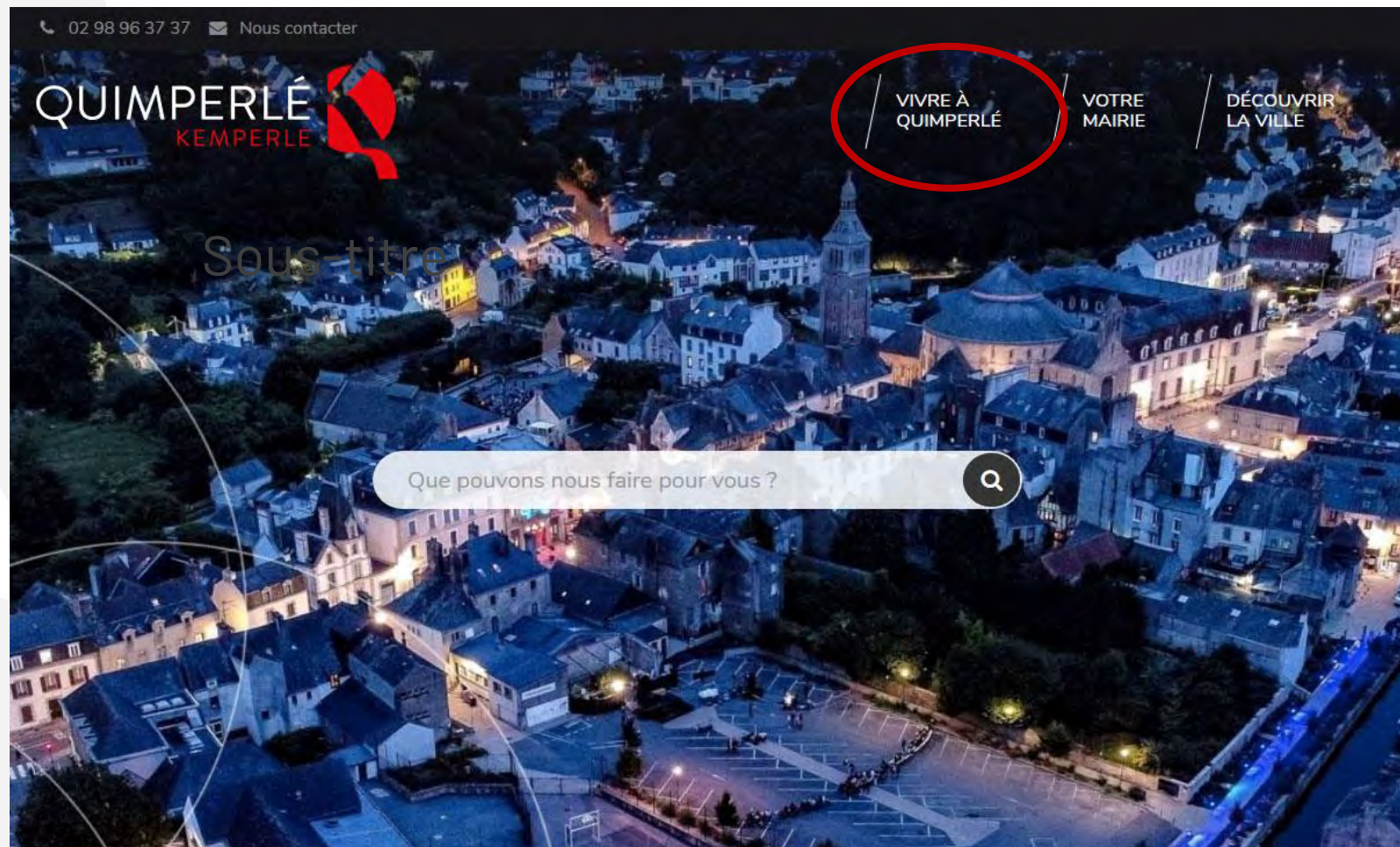

ACCÈS
DIRECTS

ENFANCE EDUCATION JEUNESSE

L'accueil des tout-petits
Etablissements scolaires
Inscriptions scolaires
Restauration scolaire
Accueil périscolaire
L'escale – espace jeunes
Centre de loisirs – ALSH
Organismes et liens utiles

SANTÉ SOLIDARITÉS

CCAS
Service d'aide à domicile
Centre hospitalier
Défibrillateurs

CULTURE ET PATRIMOINE

Expositions temporaires
Programmation culturelle
La médiathèque
Le cinéma
Le conservatoire musique et danse
La collection municipale
Les archives municipales

SPORTS

Le sport à Quimperlé
Randonnée
Équipements sportifs
La piscine

ESPACE ASSO

Rechercher une association
Organiser une manifestation
Démarches administratives
Communiquer sur un évènement
Demande de matériels et de véhicules
Demande de salles
Subventions

HABITAT URBANISME

Habitat
Plan local d'urbanisme (PLU)
Démarches d'urbanisme

CADRE DE VIE

Eau potable – Assainissement
Déchetterie
La collecte des déchets
Propreté urbaine

SÉCURITÉ

Police municipale
Opération Tranquilité Vacances (OTV)
Gendarmerie
Pompiers

VIE DES QUARTIERS

Les réunions de Quartiers
Vos délégués de Quartiers
Règles de bon voisinage
Vos espaces de convivialité

DÉPLACEMENTS

TBK – Transport en commun
Covoiturage
Vélos électriques – aide à l'achat
Stationnement
Zones bleues
La zone 30
Le Plan Local de Déplacement

INONDATIONS

Le risque inondation
S'informer
Consignes de sécurité
Contacts et numéros d'urgence

Plan de découpage des quartiers Accès aux comptes rendus

Vie des quartiers



Les réunions de Quartiers



Vos délégués de Quartiers



Règles de bon voisinage

Vos référent.e.s



Vos espaces de convivialité

Carte des espaces de convivialité

Feux de jardin,
bruits, entretien
des parcelles....

Navigation par la barre de recherche

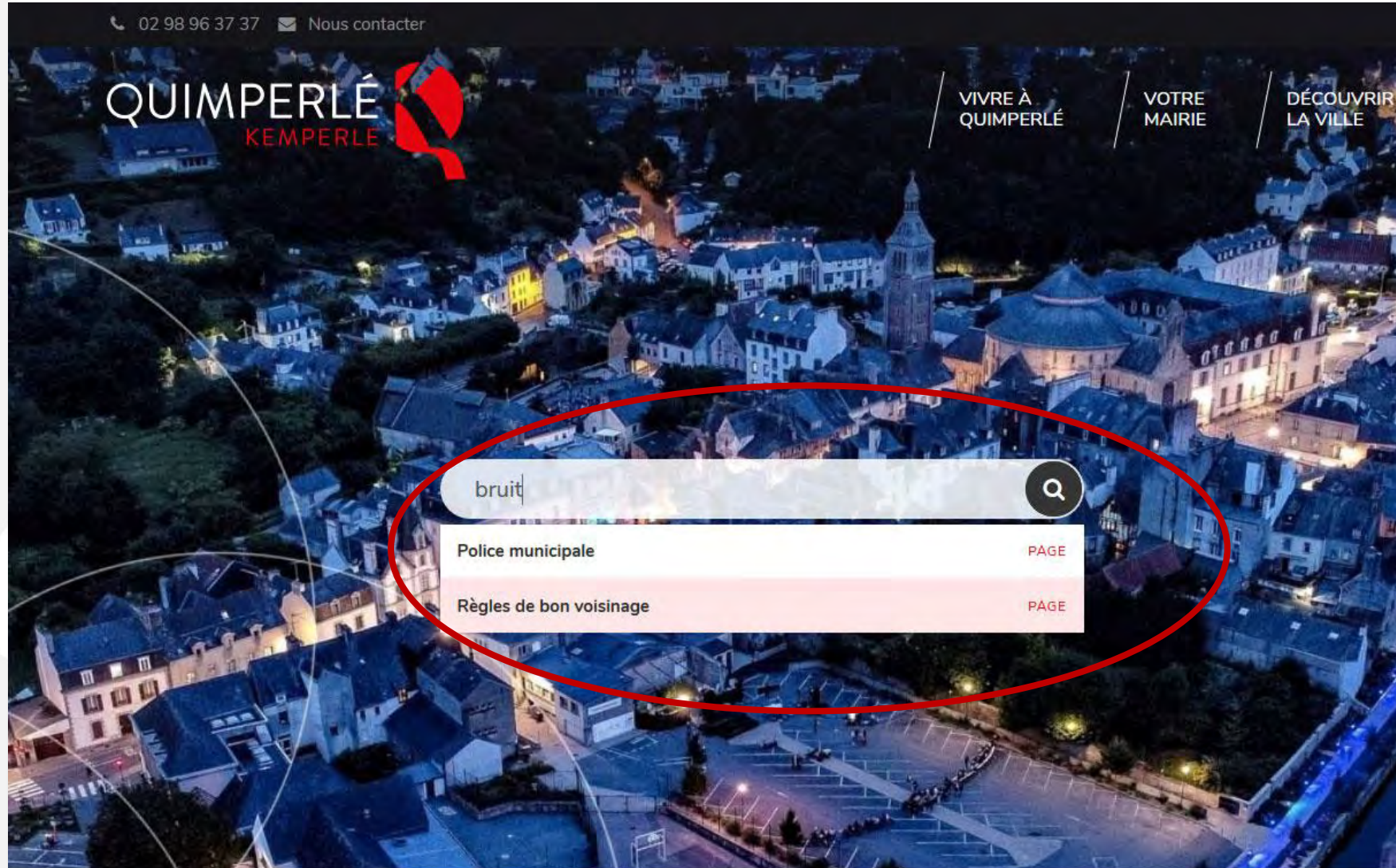

ACCÈS
DIRECTS



6- TRAVAUX REALISES ET A VENIR

6.1 TRAVAUX REALISES

- Rénovation du réseau d'eau potable rues de Botlan et des Millepertuis
- Réaménagement de voirie rue des Millepertuis

6.2 TRAVAUX À VENIR

- Aménagement de sécurité rue de Quimper
- Aménagement de sécurité rue du Couëdic entre la rue Le Sidaner et la limite d'agglomération
- Réaménagement du lavoir de Botlan
- Réaménagement du chemin entre la place Jean Zay et la rue du Botlan



7 – LE PLAN D' ACTION EGALITE FEMMES- HOMMES

PROJET DE MARCHÉ EXPLORATOIRE

Dans le cadre du plan d'actions égalité femmes-hommes de la Ville

→ projet d'une marche exploratoire lors de l'édition 2021 de Sous les Paupières des Femmes, le lieu n'est pas encore déterminé

Que signifie une marche exploratoire ?

- Un **diagnostic en marchant** pour identifier des causes environnementales, urbanistiques, sociales des violences dans l'espace public, et du sentiment d'insécurité sur lesquels agir
- Un **processus concret**, pas une action-choc ponctuelle, une façon d'agir ensemble selon une méthodologie précise et claire.
- Une **mobilisation des femmes** pour partager l'espace public, augmenter la mixité, diminuer les stéréotypes, nous déconditionner, décider et transformer l'espace public.

Si vous êtes intéressée, vous pouvez vous inscrire à l'adresse suivante : vie.associative@ville-quimperle.fr

8 – QUESTIONS DIVERSES
