



QUIMPERLÉ
KEMPERLE 

RENCONTRE Quartier centre

Mardi 5 octobre 2021

Espace Benoîte Groult, salle Ellé

ORDRE DU JOUR

- 1 – LA VIE CULTURELLE
- 2- L'ECLAIRAGE PUBLIC
- 3 – LES MOBILITES DANS LA VILLE
- 4 – LA FIBRE OPTIQUE
- 5 – TRAVAUX D'AMENAGEMENTS FAITS ET A VENIR
- 6 – LA VIE DANS LES QUARTIERS
- 7- LE PLAN D'ACTION EGALITE FEMMES-HOMMES
- 8 – QUESTIONS DIVERSES

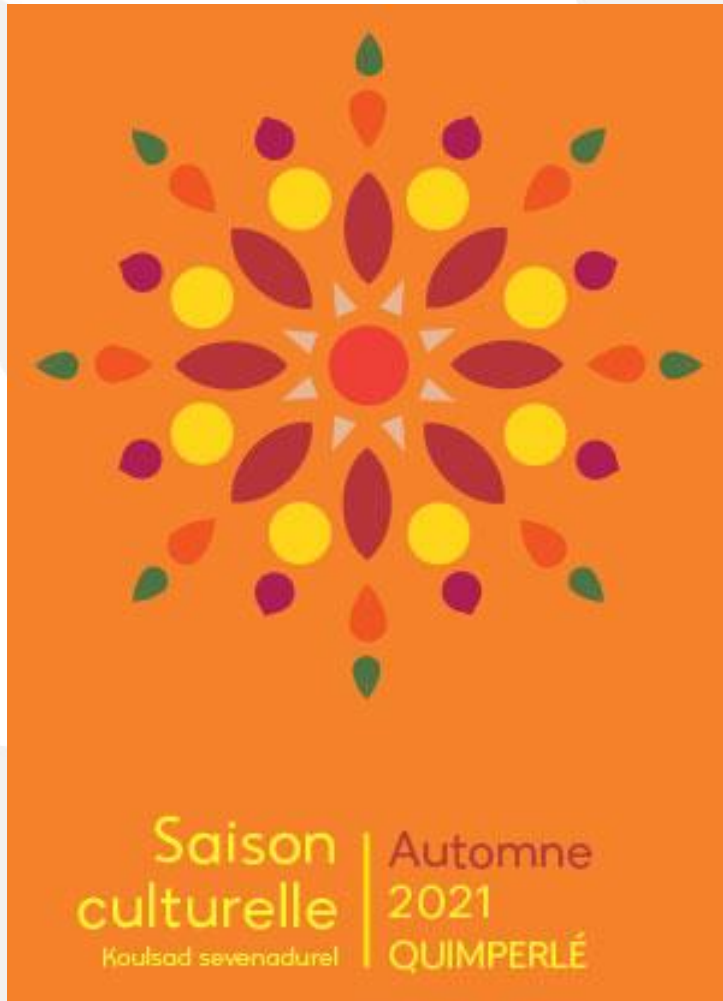

1 - LA VIE CULTURELLE

Les temps forts de la saison culturelle
Automne 2021

- 8 spectacles
(dont 2 sorties à Lorient et Lanester)
- 9 séances spéciales de cinéma
(ciné-rencontre, cycle du patrimoine, nuit épouvantable)
- 2 expositions
- 4 conférences
- 1 lecture
- 1 rencontre artistique

MUSIQUE CLASSIQUE
TOUT PUBLIC



Ensemble Matheus
JEAN-CHRISTOPHE SPINOSI

Concert des 30 ans



DIMANCHE 17 OCTOBRE 2021
16H | QUIMPERLÉ | ESPACE BENOÎTE GROULT

Tarifs : 3-5-8-12 €
Prévente en ligne sur www.billetweb.fr
ou auprès de l'Office de tourisme Quimperlé Terre Océane

[/VivreQuimperle](https://www.facebook.com/VivreQuimperle)
www.quimperle.bzh

QUIMPERLÉ
KEMPERLE

DANSE
TOUT PUBLIC

Dance Me
Ballets Jazz Montréal



SAMEDI 27 NOVEMBRE 2021
20H | QUAÏ 9 | LANESTER

Tarifs de Quai 9 : 5-17-21-25 €
Réservations : 02 98 96 37 37 - culture@ville-quimperle.fr

RENDEZ-VOUS À L'ESPACE BENOÎTE-GROULT
POUR UN DÉPART EN CAR À 19H



[/VivreQuimperle](https://www.facebook.com/VivreQuimperle)
www.quimperle.bzh

Quai 9
LANESTER

QUIMPERLÉ
KEMPERLE

THÉÂTRE
TOUT PUBLIC
à partir de 15 ans

Cie les Célestines
Le Baiser volé

Mise en scène Joël Jeanneau d'après le roman *Les vagues* de Virginia Woolf



JEUDI 2 DÉCEMBRE 2021
20H | QUIMPERLÉ | ESPACE BENOÎTE-GROULT

Tarifs : 3-5-8-12 €
Prévente en ligne sur www.billetweb.fr
ou auprès de l'Office de tourisme Quimperlé Terre Océane

[/VivreQuimperle](https://www.facebook.com/VivreQuimperle)
www.quimperle.bzh

QUIMPERLÉ
KEMPERLE

Et jusqu'au 10 octobre - Visite de l'exposition



Xavier Krebs. Les Trois Gorges, 2007.

Cheminelements

XAVIER KREBS

QUIMPERLÉ

29 MAI - 10 OCTOBRE 2021

Chapelle des Ursulines
Maison des Archers
Médiathèque





2 – L'ECLAIRAGE PUBLIC

2.1 LES CHIFFRES CLÉS DE L'ÉCLAIRAGE PUBLIC

QUIMPERLE

Nombre de luminaires	3054	
Nombres de luminaires LED	630 soit 20 %	
Puissance totale	297 kW	
Longueur totale de voiries éclairées	110.3 km	
Nombre de luminaires par Km	27.8 Lum/km	
Puissance moyenne par KM	2.74 kW/km	
Budget annuel consommations écl. public	160 000 € soit 25% facture énergie commune et 12.8 € par habitant	
Budget modernisation	100 000 €/an	
Nombre d'horloges	82	

REPERES NATIONAUX

Budget moyen écl. public collectivités locales	17 % de la facture globale d'énergie
Consommation par habitant	9.3 € par habitant
Nombre de luminaire par Km	33 Lum/km

Les différents régimes d'allumages de l'éclairage :

- Allumages permanents toute la nuit ●
- Coupure entre 24h et 6h ●

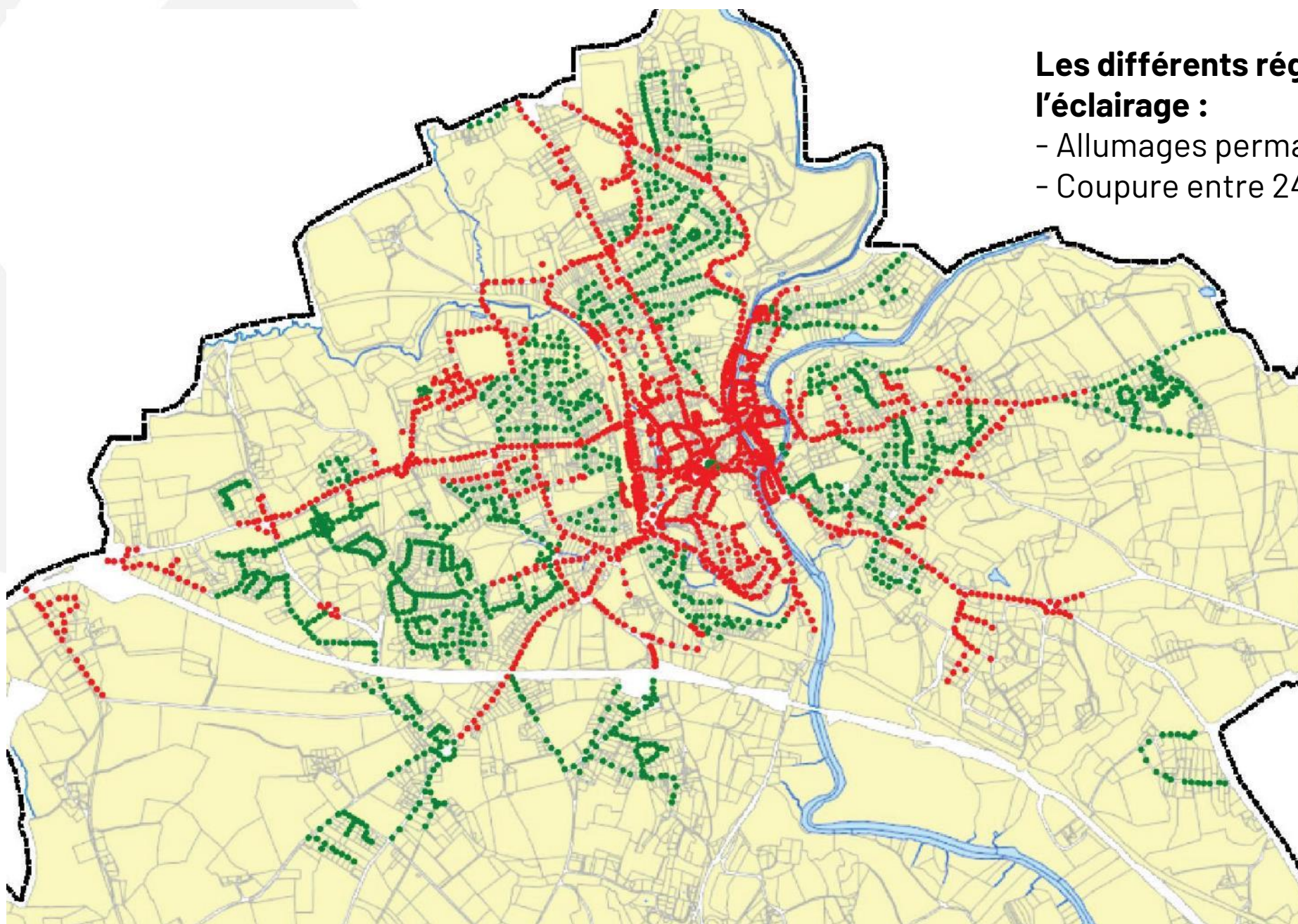

Proposition des régimes d'allumage de l'éclairage public

- Allumage permanent
- Extinction entre 23h et 6h
- Extinction entre 2h et 6h

2.2 LES TRAVAUX RÉALISÉS

- Rue de Pont-Aven, remplacement de 57 luminaires Sodium Haute Pression par des luminaires LEDS et des projecteurs par des projecteurs LEDS (*sous le pont SNCF*):
 - Economie de consommation de 50%
 - Pollution lumineuse réduite de 80%
- Remplacement de 82 horloges astronomiques par des horloges radio synchronisées

2.3 LES TRAVAUX A VENIR

- Suppression des derniers luminaires avec source « Ballon Fluo »
33 éléments à remplacer en LEDS
- Mise en réseau des horloges afin de les commander depuis un poste central
- Modification des câblages des voiries pour adaptation des horaires d'éclairage

2.4 LE PROJET D'EXTINCTION NOCTURNE

- **Depuis mai 2021** : Test sur le quartier du Bel Air, extinction entre 23h et 6h – 2 avis négatifs sur 9 réponses
- **A partir de novembre 2021** : Test de 3 mois
L'ensemble de la ville sera éteinte de 23h à 6h, sauf
 - Les entrées principales de ville
 - Les continuités entre les entrées de ville
 - Les accès à l'hôpital et à la gare

Les quartiers animés de l'hypercentre seront éteints de 2h à 6h

Bénéfice attendu :

- 12à 15% d'économie d'énergie
- Diminution de la pollution lumineuse

2.5 CRÉATION D'UN SCHÉMA DIRECTEUR D'AMÉNAGEMENT LUMIÈRE

- Cette démarche s'inscrit dans une notion d'éclairer juste, d'économies d'énergie et de suppression de la pollution lumineuse.

Objectif : améliorer la qualité de l'éclairage et son rendu à la ville et aux usagers.

- Ce document de référence donne une vision claire du service rendu par l'éclairage de façon générale :
 - Éclairage public
 - Mise en valeur du patrimoine bâti et végétal
 - Animation de l'espace public



3 - LES MOBILITÉS DANS LA VILLE

La zone 30

Le schéma opérationnel cyclable

CONTEXTE ET DEFINITION

LA MISE EN APPLICATION DE LA ZONE 30 EST LA PREMIERE PHASE OPERATIONNELLE DECOULANT DU PLAN LOCAL DE DEPLACEMENT APPROUVE EN CONSEIL MUNICIPAL EN 2019

Définition de la zone 30

■ Article R110-2 du code de la route:

section ou ensemble de sections de voies constituant une zone affectée à la circulation de tous les usagers. Dans cette zone, la vitesse des véhicules est limitée à 30 km/ h. Toutes les chaussées sont à double sens pour les cyclistes et les conducteurs d'engins de déplacement personnel motorisés, sauf dispositions différentes prises par l'autorité investie du pouvoir de police. Les entrées et sorties de cette zone sont annoncées par une signalisation et l'ensemble de la zone est aménagé de façon cohérente avec la limitation de vitesse applicable

PÉRIMÈTRE DE LA ZONE 30



LES ENTRÉES PRINCIPALES DE LA ZONE 30

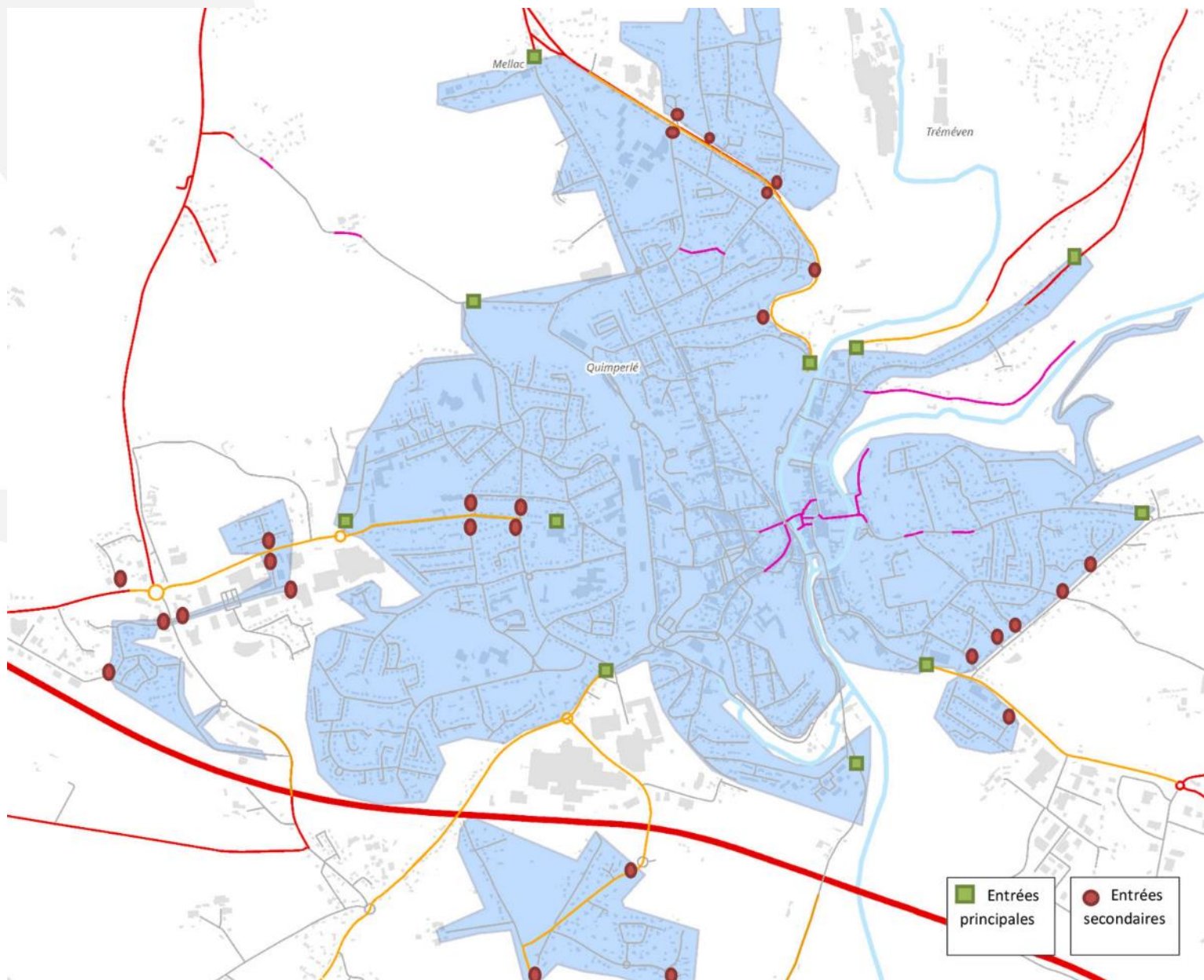

LES TOTEMS

En entrées et sorties principales de la zone 30



CONTRÔLE DE LA RÉGLEMENTATION DE POLICE

- **CONTRÔLE DE VITESSE PAR CINÉMOMETRE (« radar jumelle »)**

64 contrôles vitesse en 2021 – 73 infractions sur la réglementation de police
Aucune infraction sur 28 contrôles

- **ENREGISTREMENT DE LA VITESSE PAR RADAR PÉDAGOGIQUE**

2 radars permanents, rues de Trélivalaire et Quimper

3 radars mobiles, installation durant 1 mois et demi par zone

Permet de connaître

- La vitesse moyenne sur une période donnée
- La vitesse réalisée par 85% des automobilistes

Les interprétations des radars pédagogiques montrent que la vitesse moyenne pratiquée correspond à la vitesse réglementaire.

ETUDES COMPLÉMENTAIRES A LA MISE EN ŒUVRE DU PLD

- **ETUDE POUR LA DEFINITION D'UN SCHEMA CYCLABLE OPERATIONNEL**

Atelier de concertation avec la population le 4 novembre pour définir les principes du Schéma Cyclable et connaître les attentes



4- LA FIBRE OPTIQUE

CALENDRIER PREVISIONNEL

(Proposé par MEGALIS BRETAGNE)

- **2020 - 2021** : Déploiement en cours – pose d'appuis aériens
- **Novembre 2021** : Début de la commercialisation
- **Janvier 2022** : Date prévisionnelle de fin de déploiement sur Quimperlé

Quimperlé
communauté
BRO KEMPERLE



Mégalis
BRETAGNE 
Syndicat mixte de coopération territoriale

QUIMPERLÉ
KEMPERLE 

QUELQUES CHIFFRES

(Proposés par MEGALIS BRETAGNE)

- **Janvier 2021** : début commercialisation ZA Kervidanou - réception 42 prises
- **Novembre 2021** : Commercialisation possible pour 1600 prises
- **Décembre 2021**: Commercialisation possible de 2500 nouvelles prises

Quimperlé
communauté
BRO KEMPERLE



Mégalis
BRETAGNE 
Syndicat mixte de coopération territoriale

QUIMPERLÉ
KEMPERLE 

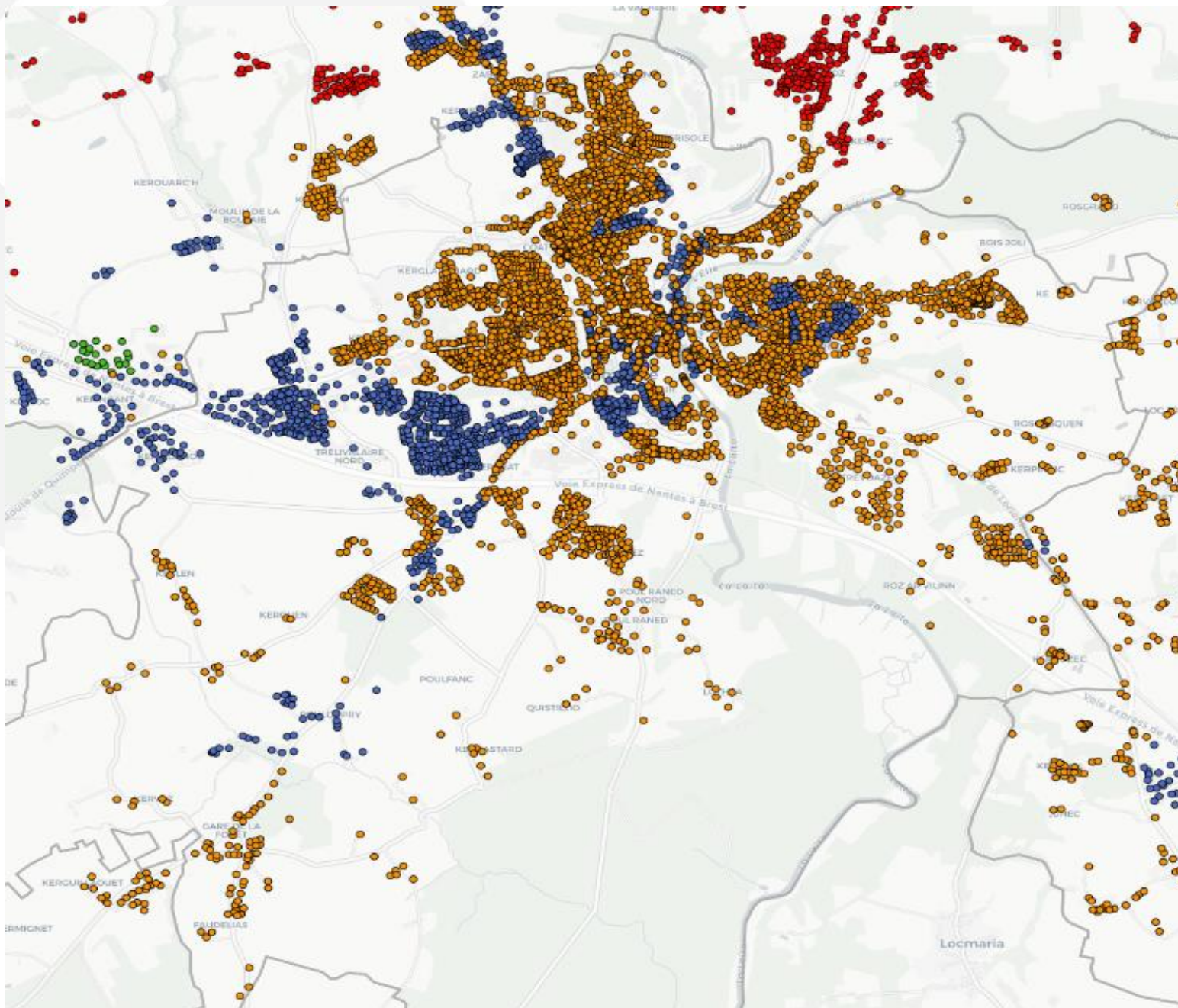

Déploiement de la fibre optique

- Zone en cours de déploiement
- Zone en cours de réception
- Zone en cours de commercialisation
- Zone hors Quimperlé – en cours d'étude



5- LES TRAVAUX D'AMÉNAGEMENTS

5.1 TRAVAUX REALISES

- Reprise semi-définitive des revêtements rue de la Paix et rue Brémond d'Ars jusqu'au parking Barzaz Breiz.
- Réaménagement du trottoir rue Aristide Briand.

5.2 TRAVAUX À VENIR

- Réaménagement du parking de la future MSAP (Maison France Services)
- Requalification des espaces publics place des écoles au droit du futur conservatoire de musique et de danse
- Création d'un refuge LPO (Ligue de Protection des Oiseaux)
- Réaménagement de 2 bâtiments place Hervo.

6- BIEN VIVRE DANS SON QUARTIER

Informations pratiques

<https://www.quimperle.bzh/>

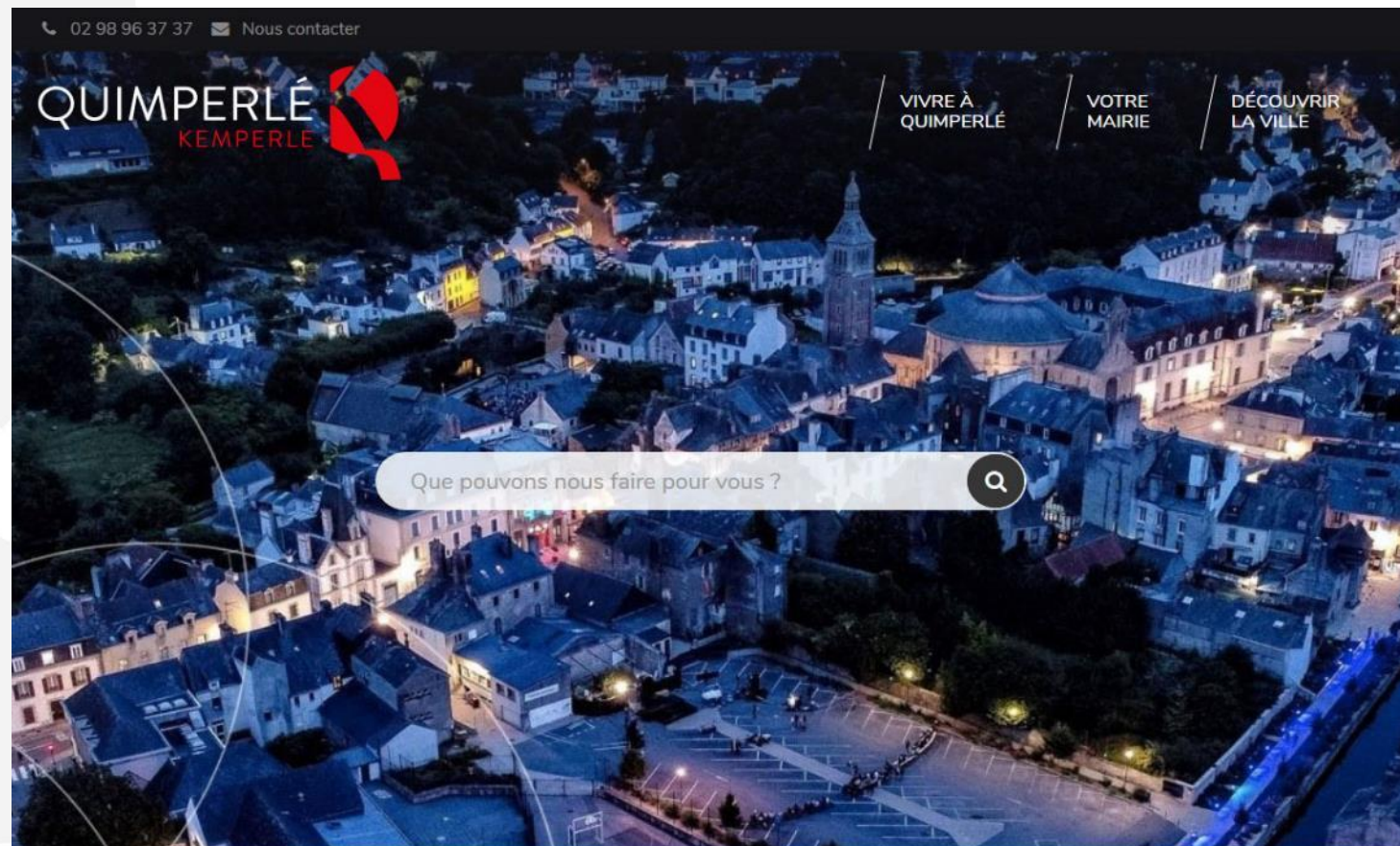

ACCÈS
DIRECTS

QUIMPERLÉ
KEMPERLE





7 - LE PLAN D'ACTION EGALITE FEMMES - HOMMES

7.1 - Installation de dispositifs sportifs de plein-air : Station fitness

7.2 - La marche exploratoire

7.1 - Installation de dispositifs sportifs de plein-air : Station fitness

Objectif : Réduire les inégalités sociales d'accès à la pratique sportive et au développement de l'offre de l'activité physique adaptée.

Installation de 8 agrès accessibles à toutes et tous, programmée à fin d'année 2021 ou début 2022.

La promenade Brévini est le lieu pressenti.



7.2- Marche exploratoire – Mercredi 24 novembre 2021

Objectif : Vers une meilleure appropriation de l'espace public par les femmes.

Départ de l'Espace Benoîte Groult ► Parvis de la Gare de Quimperlé ► Place St Michel ► Place Jean Jaurès
avec des points d'étapes et des questionnements (Visibilité, fréquentation, signalisation...)



- *Sur inscription auprès du service vie associative et citoyenneté : vie.associative@ville-quimperle.fr*
- *Nombre de places limité.*

7.3 – Conférence de Mélissa Plaza – Mardi 23 novembre 2021

« *Et si on laissait nos clichés aux vestiaires* »

Objectif : Développer une culture de l'égalité

Mieux prendre en compte l'égalité femmes-hommes dans les pratiques du quotidien et réfléchir à la place des femmes dans notre société et plus particulièrement dans le sport.

Autre animation proposée autour du 25 novembre

journée de lutte contre les violences faites aux femmes

Initiation self-défense – Dimanche 28 novembre 2021

Séance gratuite dédiée aux femmes; Salle arts martiaux



8 – QUESTIONS DIVERSES

