

QUIMPERLÉ

# Le parcours des créateurs

2026

Hent ar Grouerien | Quimperlé artists'trail

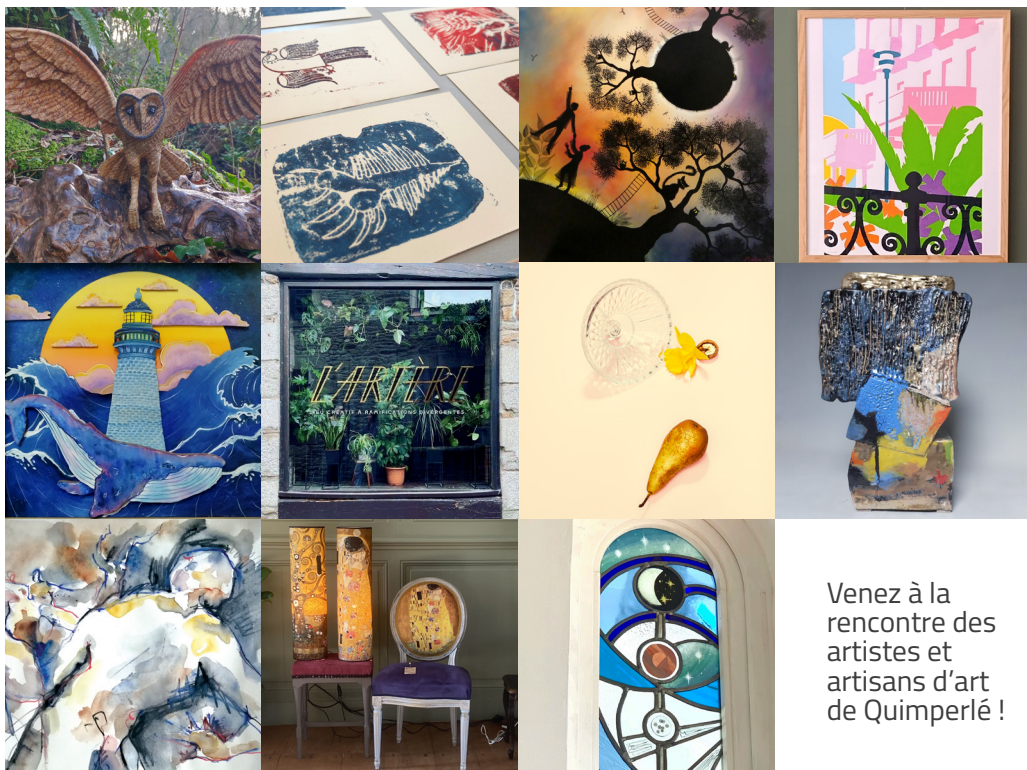

Venez à la  
rencontre des  
artistes et  
artisans d'art  
de Quimperlé !



[www.quimperle.bzh](http://www.quimperle.bzh)

QUIMPERLÉ  
KEMPERLE



## L'atelier L'Îlot Bleu

SCULPTURE, PEINTURE

À deux pas de l'église Sainte-Croix, entre Isole et Ellé, Franck Miegebielle, artiste plasticien, vous accueille dans son atelier-galerie. Visiteuses et visiteurs, vous serez surpris par la diversité de ses savoir-faire et de ses productions artistiques : sculptures, peintures et dessins. Des stages sculpture / dessin peuvent être organisés sur une journée, un week-end ou à la semaine.

**25 rue Brémond d'Ars**

C'est allumé, la bannière est déployée, sonnez et entrez !

☎ 06 95 31 79 56

@ [franck.miegebielle@gmail.com](mailto:franck.miegebielle@gmail.com)

f **Franck Miegebielle Sculpteur Peintre**

@ [franckmiegebielle](https://www.instagram.com/franckmiegebielle)



## Paon

BOUTIQUE DE CRÉATEURS

Paon est une boutique dédiée à la création, à l'artisanat et à la décoration. Au cœur de la basse ville, elle vous propose bijoux, céramiques, créations graphiques, univers enfant, décoration et petit mobilier. Le tout en partenariat avec des acteurs locaux, dans un esprit de consommation éthique et responsable.

**26 rue Brémond d'Ars**

Ouvert du mardi au samedi  
de 10h à 12h30  
et de 15h à 19h

☎ 06 15 72 60 83

@ [boutiquepaon@gmail.com](mailto:boutiquepaon@gmail.com)

f **chezpaon**

📍 [boutiquepaon.fr](https://www.boutiquepaon.fr)

@ [boutique\\_paon](https://www.instagram.com/boutique_paon)



## L'Artère

LIEU CRÉATIF

L'artère est un lieu hybride : expositions valorisant principalement l'oeuvre des créatrices, des événements comme des projections, spectacles, conférences, lectures, ateliers artistiques et ateliers d'écriture. Un artiste tatoueur et une artiste tatoueuse vous proposent également leurs services.

**6 rue Dom Morice**

Ouverts les vendredis et  
samedis de 17h à 20h  
ou tous les jours sur RDV

☎ 06 85 92 08 10

@ [coordination@lartere.fr](mailto:coordination@lartere.fr)

@ [larteredequimperle](https://www.larteredequimperle.com)

f **larteredequimperle**



## La couleur de l'encre

ATELIER SÉRIGRAPHIE

Dans cet atelier-boutique d'artisanat en sérigraphie, Marianne explore les possibilités qu'offre cette technique artisanale. Elle y propose ses propres créations très colorées sur papier et tissus. L'espace d'impression se situe dans la boutique afin d'impliquer les visiteurs dans les créations.

**3 rue Isole**

Ouvert en saison  
lundi, mercredi : sur simple RDV  
mardi, jeudi, samedi : de 10h30  
à 12h30 et de 14h à 17h30

☎ 07 49 82 07 77

@ [mrienne.gaillard@gmail.com](mailto:mrienne.gaillard@gmail.com)

@ [la.couleur.de.lencre](https://www.la.couleur.de.lencre.com)



5

## Atelier Meskañ

ATELIER PARTICIPATIF

Meskañ défend un art libre et sans frontières. Elle réunit plusieurs personnes au sein d'un espace partagé et organise des ateliers artistiques publics et participatifs dans une dynamique d'éducation populaire et solidaire des personnes isolées ou en difficultés. Ici c'est l'acte même de faire qui compte, sans jugement, dans le plaisir d'abord et la joie de créer ensemble.

**3 rue Savary**  
Ouvert toute l'année  
sur RDV

☎ **06 64 68 23 29**  
@ **meskan@lunagris.net**  
📍 **asso\_meskan**



6

## Faiseurs de lumière

PHOTOGRAPHIE

Faiseurs de Lumière est un atelier d'artistes et studio de photographie co créé par Jimmy Palaprat et Léa Molinier. Portraits, nature morte, publicité créative, paysage, documentaire, projets participatifs, expositions, direction artistique ... À eux deux, ces photographes professionnels couvrent un large champ de la création d'image. Venez les rencontrer sur rendez-vous pour découvrir l'univers du studio ou voir les œuvres à la vente.

**3 rue Savary**  
Ouvert toute l'année sur  
rendez-vous, du lundi au  
samedi, de 10h à 18h

☎ **07 52 05 68 42 (Léa)**  
🌐 **www.lea-molinier.fr**  
@ **contact@lea-molinier.fr**  
📧 **www.lightmaker-studio.com**  
✉ **lightmaker.creation@gmail.com**



7

## Eduardo Constantino

CÉRAMIQUE D'ART

L'atelier-galerie d'Eduardo Constantino accueille les visiteurs dans un écrin de verdure. Le céramiste y présente des pièces uniques en grès ou porcelaine de haute température. Ses recherches sur les émaux lui ont permis de développer une palette de couleurs rares, renouvelée au rythme de ses expositions.

**28 rue Savary**  
Ouvert du lundi au samedi  
de 10h à 19h en saison  
Du mardi au samedi  
de 11h à 18h hors saison

☎ **02 98 39 03 85**  
@ **constantino.ceramique@gmail.com**  
i **Eduardo Constantino artiste**



8

## O Jadis

ATELIER, BOUTIQUE, FRIPERIE FEMME

Atelier-boutique prônant la seconde vie. TOUT est créé ICI à Quimperlé, siècle ancien, mobilier patiné, miroir doré, abat-jour, objet déco et couture créative. Collection Femme de marinières et vêtements up-cyclés. Rien ne se jette, tout se transforme.

**38 rue Savary**  
En saison : les lundi de 10h30 à 13h,  
du mardi au samedi de 11h à 13h et de  
16h à 19h  
Hors saison : sur RDV par SMS

☎ **06 51 93 71 02**  
@ **sylvieojadis@gmail.com**  
f **sylvieojadis**  
📍 **o\_jadis\_quimperle**



## Atelier galerie Adeline M

PEINTURE

Adeline M pratique la peinture, la peinture de fresque (street art), le dessin et la gravure. Ses œuvres sont poétiques, sombres et gaies avec une pointe d'humour. Reproductions à tirage limité et numéroté de ses œuvres. Elle intervient également lors de stages et dans les écoles.

**11 rue Madame Moreau**  
Ouvert sur RDV, ou lors des  
ouvertures annoncées sur les  
réseaux sociaux

☎ **06 63 33 14 65**  
✉ **atelieradelinem@gmail.com**  
📷 **paysages.nocturnes**  
👤 **AdelineM.artiste**

📍 [adelinemeyermoreau.wixsite.com/adelinem](https://adelinemeyermoreau.wixsite.com/adelinem)



# Métamorphoses

MAËL NOZAHIC

EXPOSITION - DISKOUZADEG

Du 9 MAI AU 25 OCTOBRE 2026

CHAPELLE DES URSULINES

Réunissant sculptures, peintures, dessins et gravures, l'exposition présentée à la Chapelle des Ursulines retrace plus de dix ans de création de Maël Nozahic. La métamorphose y occupe une place centrale. Par l'hybridation, les techniques mixtes et le collage, l'artiste mêle références savantes et culture populaire.

Conçu comme un parcours initiatique entre ombre et lumière, l'ensemble convoque des figures mythologiques et archétypales. La nature, symbole du vivant en mutation, y interroge notre lien à l'écologie. Nourries de mythes, de Jung et de Femmes qui courent avec les loups, les œuvres célèbrent la puissance du féminin.

Plusieurs rendez-vous sont organisés autour de l'exposition

➕ plus d'informations sur [www.quimperle.bzh](http://www.quimperle.bzh)



## EXPOSITIONS DANS LES COMMERCES



### À l'Échappée Belle

Concept store  
10 rue Brémond d'Ars  
[www.lechappeebelle29.fr](http://www.lechappeebelle29.fr)

en mai  
**Jean-Michel Méfort**  
artiste peintre  
en juin-juillet  
**Brigitte Dautremer**  
plasticienne  
en automne  
**Catherine Raoulas**  
artiste peintre

en exposition  
permanente  
**la Guerniche**  
céramiques  
**Pousse de carton**  
création en Carton recyclé  
création sous verre

### Chez Éric Berlinson Coiffeur Barbier

7 rue Brémond d'Ars

en mai et en juin  
**Dominique Richard**  
Paysages de Quimperlé  
en juillet et en août  
**Gwenaél Morice**  
Plasticien  
en septembre et en octobre  
**Gwendal Le Nadan**  
Peintre  
en novembre et décembre  
**Mastabilo (Petrovic Damjan)**  
Street art

10



ATELIER

## Créattesti

Dans un atelier chaleureux au bord de la Laïta, Delphine donne vie au bois grâce à la gravure et la découpe laser. Inspirée par la mer, l'imaginaire et la pop culture, elle crée des pièces uniques qui racontent une histoire. Poussez la porte pour découvrir son univers et échanger autour de ses créations !

### 4 quai Brizeux

Ouvert du mardi au samedi  
de 10h à 17h30  
Fermé cet été, réouverture  
en septembre

☎ 06 49 88 81 97  
 ✉ CREATtesti  
 📧 CREATtesti  
 🌐 www.creattesti.fr

11

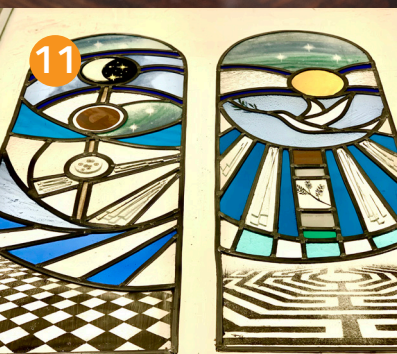

VERRIER

## L'Endroit en Verre

C'est à la croisée des 3 rivières, que vous pourrez découvrir L'endroit en Verre. Atelier verrier atypique, où Julie Garcia façonne la matière au gré de son inspiration. Pièces uniques et créations sur mesure en vitrail, verre fusionné et techniques mixtes.

### 7, rue du Bourgneuf

Ouvert toute l'année sur  
simple RDV ou lorsque vous  
verrez l'ardoise :  
«Entrez, c'est tout verre»

☎ 06 22 47 54 26  
 🌐 www.endroit-en-verre.fr  
 📧 contact@endroit-en-verre.fr

12



ATELIER DE POTERIE

## Atelier Dégourdi

Envie de mettre les mains dans la terre ? Situé dans la haute ville de Quimperlé, l'Atelier Dégourdi est un atelier de poterie où l'on vient découvrir, apprendre et pratiquer la céramique. Lieu vivant et collectif, l'atelier propose toute l'année des cours de tournage et de modelage, des stages ainsi que de la pratique libre. C'est aussi un lieu de production artisanale, où sont façonnées à la main des pièces en grès à découvrir sur place.

### 4 rue Leuriou

Ouvert les mardis, mercredis,  
vendredis et samedis de 11h à  
13h et de 15h à 19h

☎ 07 80 90 03 21  
 ✉ contact@atelier-degourdi.fr  
 🌐 www.atelier-degourdi.fr  
 📧 atelier\_degourdi

## Nolwenn Depin

SCULPTURE SUR BOIS

Après avoir participé aux animations estivales des parcs de la ville en transformant des troncs d'arbres morts en bancs ou totems ornés de sculptures animalières, Nolwenn Depin a désormais installé son atelier à Quimperlé, au bord de la Laïta dont le cadre bucolique inspire ses sculptures et gravures sur bois.

### 3 bis rue du viaduc

Ouvert du lundi au samedi  
de 10h à 19h

☎ 06 43 70 03 11  
 📧 Nolwenndepin.gravures@yahoo.fr





## Ateliers d'artistes et de créateurs

- 1 L'atelier L'ÎLOT BLEU
- 2 Paon
- 3 L'Artère
- 4 La couleur de l'encre
- 5 Meskañ
- 6 Faiseurs de lumière
- 7 Eduardo Constantino
- 8 O Jadis
- 9 Adeline M
- 10 Créattesti
- 11 L'endroit en Verre
- 12 Atelier Dégourdi
- 13 Nolwenn Depin

Commerces accueillant des expositions temporaires (vitrine ou magasin)



Echelle 0 m 100 m



www.quimperle.bz

